

なとり 社協だより

編集・発行



社会福祉法人
名取市社会福祉協議会

名取市増田5丁目13番35号

TEL 022-384-6669

FAX 022-384-6844

<http://www.natorisyakyo.or.jp/>

第87号 令和3年10月1日発行



コロナを正しく恐れて活動中!

～ゆりが丘 ふづき会～

コロナ禍だからこそ
地域のつながりを大切にして
活動を続けています。



生活支援コーディネーターは、
地域の中にある
支え合い活動におじゃまします!





ご挨拶

社会福祉法人名取市社会福祉協議会
会長 相澤 喜美

日頃より、名取市社会福祉協議会の事業運営並びに推進に対し、深いご理解と温かいご支援、ご協力を賜り心よりお礼申し上げます。

先般の役員改選にあたり、引き続き会長の重責を担うこととなりました。新たな体制のもと当協議会の円滑な運営と地域福祉力の向上という使命達成のため、役員一丸となって取り組んでまいります。

昨年当初からの新型コロナウイルスの影響下、通常の社会福祉活動にも大きな制約があったことにもありますが、福祉課題の複雑化、多様化がますます進行してきたことを強く感じております。単身や高齢者世帯の増加、社会的孤立、困窮問題の深刻化、自然災害の発生増加など、これまでも重点的に取り組んだ社会問題においても、その困難さを増しております。

そのような中で昨年3月、名取市では

行政計画である地域福祉計画を、当協議会においては、地域福祉に取り組むための地域福祉活動計画を策定し、現在その具体化に取り組んでいるところです。

市民が主役となり、ボランティア、各種福祉関係団体、行政等多様な主体と連携協働し、その力を結集しながら地域共生社会の実現を目指しております。

当協議会としては、その事業展開にあたり「連携・協働の場」としての役割を十二分に果たし、誰もが安心して暮らせる地域社会を構築するため、市内全域の皆様にご参加いただくことができ、各地域それぞれの福祉力向上の場面で協働していただけるような体制づくりを努めてまいります。

地域に開かれた組織として、皆様の支持・信頼を得られるよう透明で公正な運営に努めてまいりますので、今後とも変わらぬご支援、ご協力を心よりお願い申し上げます。

名取市社会福祉協議会役員及び評議員改選の報告

社会福祉法人名取市社会福祉協議会の役員及び評議員の任期満了による改選が行われ、令和3年6月23日付で以下の皆様が就任しました。

【理事14名・監事2名】

(順不同、敬称略) 【評議員29名】

(順不同、敬称略)

役職	氏名	所属/区分
会長	相澤 喜美	学識経験者
副会長	川村 米子	名取市民生委員児童委員協議会
副会長兼 常務理事	大友 政基	学識経験者
理事	嶺岸 健二	名取市区長連絡協議会
〃	小林 春治	名取市区長連絡協議会
〃	荒井 勝江	名取市民生委員児童委員協議会
〃	中澤 幸哉	名取市民生委員児童委員協議会
〃	今野 幸信	社会福祉法人みのり会
〃	森 かよ子	名取市ボランティア連絡会
〃	今野 栄希	名取市身体障害者福祉協会
〃	佐藤 宏郎	学校法人寿なとり学園
〃	布田 謙藏	学識経験者
〃	倉持千恵子	学識経験者
〃	伊藤 宗男	学識経験者
監事	犬飼 吉彦	財務等に関する学識経験者
〃	菊地 悦子	社会福祉事業に関する学識経験者

氏名	所属	氏名	所属
永井 一男	名取市区長連絡協議会	田端 幸男	名取市老人クラブ連合会
赤澤 真	名取市区長連絡協議会	高橋 元	名取市ボランティア連絡会
丹野 文憲	名取市区長連絡協議会	鹿又 静子	名取市身体障害者福祉協会
加藤 芳雄	名取市区長連絡協議会	阿部 奈緒子	名取市手をつなぐ育成会
穴戸 宏	名取市区長連絡協議会	星居 敬子	名取市地域婦人団体連絡協議会
今野 久一	名取市区長連絡協議会	太田 佳孝	名取市シルバー人材センター
佐藤 利栄	名取市区長連絡協議会	齋藤 勇介	名取市父母教師会連合会
山形 恒	名取市区長連絡協議会	阿部 芳博	社会福祉法人宮城福祉会
馬場 文雄	名取市区長連絡協議会	小松 雅代	社会福祉法人愛の郷
清水 かほる	名取市民生委員児童委員協議会	尾形 志朗	社会福祉法人みずほ
浅倉 朝子	名取市民生委員児童委員協議会	坂本 由郁	宮城県立精神医療センター
橋浦 ふさ江	名取市民生委員児童委員協議会	白鳥 剛臣	しらとり法律事務所
洞口ひろみ	名取市民生委員児童委員協議会	兎澤 聖	尚綱学院大学
中山 義勝	名取市民生委員児童委員協議会	安部由美子	名取市更生保護女性会
服部 博	名取市民生委員児童委員協議会		

名取市社会福祉協議会 現況報告

名取市社会福祉協議会は、皆様にご協力いただいた会費や名取市からの補助金、共同募金配分金、介護保険事業収入等により事業を運営しています。

ここでは、決算状況及び予算状況を報告します。

令和2年度 収支決算状況

[資金収支決算書]

《収入》

(単位:円)

勘定科目	決算額
会費収入	5,004,580
寄附金収入	277,376
経常経費補助金収入	37,802,672
受託金収入	57,865,599
貸付事業収入	26,000
事業収入	427,500
介護保険事業収入	130,395,330
就労支援事業収入	4,630,601
障害福祉サービス等事業収入	63,700,545
受取利息配当金収入	112
その他の収入	592,601
施設設備等収入	1,359,430
前期末資金残高	151,885,685
収入合計	453,968,031

《支出》

(単位:円)

勘定科目	決算額
人件費支出	219,431,083
事業費支出	25,926,189
事務費支出	55,087,767
就労支援事業支出	4,645,087
共同募金配分金事業費	1,182,959
助成金支出	840,000
その他の支出	20,000
固定資産取得支出	2,270,521
積立資産支出	191,998
当期末支払資金残高	144,372,427
収入合計	453,968,031

[貸借対照表]

(単位:円)

科目	金額
資産の部	
流動資産	187,488,943
現金預金	127,025,365
未収金	57,487,639
立替金	1,042,041
前払金	397,730
仮払金	1,536,168
固定資産	134,456,663
基本財産	126,391,832
その他の固定資産	8,064,831
資産の部合計	321,945,606

(単位:円)

科目	金額
負債の部	
流動負債	49,538,827
未払金	33,180,104
預り金	277,333
仮受金	9,659,079
賞与引当金	6,422,311
負債の部合計	49,538,827
純資産の部	
基本金	1,000,000
国庫補助金等特別積立金	1,122,695
その他の積立金	339,010
次期繰越活動収支差額	269,945,074
純資産の部合計	272,406,779
負債・純資産の部合計	321,945,606

令和3年度 収支予算状況

[資金収支予算書]

《収入》

(単位:円)

勘定科目	予算額
会費収入	4,869,000
寄附金収入	100,000
経常経費補助金収入	35,116,000
受託金収入	42,467,000
貸付事業収入	1,575,000
事業収入	550,000
負担金収入	35,000
介護保険事業収入	124,904,000
就労支援事業収入	4,117,000
障害福祉サービス等事業収入	54,116,000
受取配当金収入	2,000
その他の収入	580,000
前期末支払資金残高	124,818,000
収入合計	393,249,000

《支出》

(単位:円)

勘定科目	予算額
人件費支出	218,603,000
事業費支出	28,033,000
事務費支出	41,659,000
就労支援事業支出	3,101,000
貸付事業支出	1,575,000
共同募金配分金支出	1,691,000
助成金支出	960,000
その他の支出	85,000
積立資産支出	1,000
予備費	100,000
当期末支払資金残高	97,441,000
支出合計	393,249,000

について紹介します!

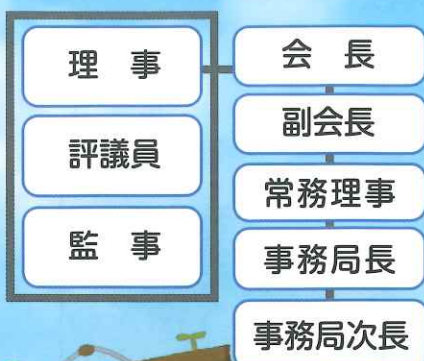

キャップハンディ体験

小中学校や地域の方々を対象に、障がい擬似体験を行っています。

業務係



法人事務局（庶務係・業務係・施設係）

- ★貸付相談や生活相談のほか、下記の事業を行っています。
- ・社協だよりの発行、ホームページ運用・配食サービス
 - ・名取市社会福祉大会の開催
 - ・生活相談
 - ・社協会員会費の募集
 - ・日常生活自立支援事業
 - ・福祉関連団体事務局
 - ・低所得世帯への資金貸付
 - ・キャップハンディ体験
 - ・善意銀行の運営 など

なとりソーシャルサポートセンター ぽこあぽこ

- ★精神障がいのある方やそのご家族への相談対応、障害福祉サービスの利用に向けた支援を行っています。
- ・委託相談支援事業
 - ・指定特定相談支援事業など

ほっとなとり

- ★介護保険の利用に向けた相談のほか、介護、障害福祉のサービスを行っています。
- ・ホームヘルプサービス
 - ・ケアプランの作成
 - ・訪問入浴サービス
 - ・福祉用具サービス
 - ・ほっとなとり なちゆる（デイサービス）など

名取南地域包括支援センター

- ★高齢者の方を対象とした相談対応や介護予防に関する取り組みを行っています。
- ・総合相談業務
 - ・権利擁護業務
 - ・介護予防ケアマネジメント業務
 - ・包括的、継続的ケア
 - ・認知症相談や住民の皆様に マネジメント業務 など 対する広報、啓発

友愛作業所

- ★障がいのある方が作業活動を通じて社会復帰を目指していく施設です。
- ・就労移行支援事業（一般企業への就職をサポートします）
 - ・就労継続支援B型事業（日中活動や「働きたい」思いをサポートします）



会員会費実績報告

●会員会費の実績

普通会員	1,109,800円
特別会員	5,000円
団体会員	15,000円
法人会員	100,000円
合計	1,229,800円

令和3年2月1日～令和3年8月31日までにご協力いただいた社協会員会費の実績についてご報告いたします。

- 法人会員の皆様のご紹介（順不同・敬称略）
- ワークプラン 株式会社
 - 株式会社 藤見園
 - 税理士法人 日本予防経営仙台南支店
 - 名取岩沼農業協同組合
 - フジフーズ 株式会社
 - 有限会社 東北防災センター
 - 特定非営利活動法人 わたげの会
 - まさる行政書士事務所

- 尚綱学院大学
- リコージャパン 株式会社
- 株式会社 仙台ニコン
- イオンモール 株式会社



ご協力ありがとうございました。

名取市社会福祉協議会

災害ボランティアセンター設置運営

災害発生時、災害ボランティアセンターを立ち上げ、被災地及び被災者の生活再建の支援を行います。

庶務係 施設係



“社協会費”って
どのように
使われているの？

福祉の情報提供

業務係

年に2回社協だよりを発行し、社協の事業紹介などを行っています。



ご協力いただいた会費については、配食サービスなど本協議会が運営する地域福祉事業の貴重な財源として活用させていただいております。



福祉関連団体への助成事業

老人クラブなどの団体活動への助成を行っています。

業務係



配食サービス

業務係

一人暮らし高齢者などを対象に、ボランティアさんがお弁当を配達し、地域の中での見守りを行っています。



社協会費募集のお知らせ

名取市社会福祉協議会は、民間福祉団体として市民の皆様の参加、協働のもと、支援を必要としている方々を対象に様々な福祉事業を実施しており、その活動の財源は、市民の皆様から頂戴する会員会費によって賄われております。

★会費額

普通会費	年額	300円以上
特別会員	年額	2,000円以上
団体会員	年額	3,000円以上
法人会員	年額	5,000円以上

★会員・会費の募集方法

社会福祉協議会が委嘱した福祉協力員の方々が訪問しますので、趣旨をご理解いただき、ご加入くださいますようお願い申し上げます。

※町内会として一括でご加入いただく地域もございます。

あたたかい善意をありがとうございます。

社会福祉協議会に寄付をいただいた方々を掲載しました。

(令和3年2月1日～令和3年8月31日)

善意の気持ちを大切に、皆様に喜んでいただけるような活用をさせていただきます。

【現金の寄付】

(敬称略)

月 日	氏 名	金額(円)
R3.3.16	太田 理 (名取が丘)	30,000
R3.3.25	有限会社 モンドール (館腰)	14,812
R3.3.31	名取市健康づくり運動サポーターの会 (増田)	906
R3.4. 9	高橋 鐵彌 ※1 (増田)	58,520
R3.4.20	退職教職員福祉友の会 名取・岩沼地区会長 大脇 兵七 (増田)	13,000
R3.4.20	有限会社 エンゼル (増田)	3,000
R3.5.19	さくらの会 (増田西地区) (増田西)	2,050
R3.7.30	ボランティアひまわり会 (名取が丘)	2,031

※1 指定寄付として58,520円を愛媛県西予市社会福祉協議会へお送りしました。

※その他、匿名希望の方から寄付金(5件・122,067円)をいただきました。

【物品の寄付】

(敬称略)

月 日	氏 名	物 品	払 出 先
R3.3.18	名取ロータリークラブ (増田)	ブルーシート	山元町社会福祉協議会
R3.3.18	飯野坂ライスサポートセンター (館腰)	ブルーシート	社会福祉事業に活用
R3.3.24	株式会社 ダイナム 名取美田園店 (下増田)	保存食等	市内高齢者施設
R3.3.31	名取市健康づくり運動サポーターの会 (増田)	切手(5,314円分)	社会福祉事業に活用
R3.4. 8	齋藤 榮子 (名取が丘)	タオル・手ぬぐい	市内障がい児施設
R3.4.23	那智が丘老人クラブ福寿会 会長 田端 幸男 (那智が丘)	雑巾350枚	名取市立那智が丘小学校 名取市那智が丘公民館 名取市那智が丘児童センター

※その他、匿名希望の方(9名)から、体重計・タオル類・紙おむつ・介護食品・マスク・マスクケース等をご寄付いただき、市内高齢者施設・障がい児施設等へお送りしました。

※その他、匿名希望の方(1名)から、切手(64,356円分)をいただき、社会福祉事業に活用させていただきました。

認知症サポーター養成講座を次のとおり開催します。皆様のご参加をお待ちしています。

【日 時】 令和3年10月25日(月) 13:30～15:00

【場 所】 名取市社会福祉協議会会議室

【対 象】 名取市民で、関心のある方

【参 加 費】 無料

【内 容】 ・認知症サポーターとは
・認知症の理解と症状や行動心理
・〈寸劇〉認知症の方への関わり方

【申込方法】 10月18日(月)までにお電話でお申込みください。

【電話番号】 022-399-8856

(指定居宅介護支援事業所ほっとなとり 専用電話まで)

※新型コロナウイルス感染状況により、中止となる場合もございます。予めご了承ください。

認知症サポーターは、

つながりあい、支え合う地域づくりをめざして
認知症の人や家族を支え守る応援者です。
「応援者」が地域にたくさんいることをめざして
養成講座を開催します。

受講された方には、
認知症サポーターの証
“オレンジリング”を
お渡しします。





いつもあたたかい善意とご協力をありがとうございます。
 今年も10月から全国一斉に赤い羽根共同募金運動がはじまります。
 この活動はじぶんの町を良くするしくみです。
 皆様のご支援ご協力をよろしくお願いいたします。

ありがとうメッセージ



皆様からの募金で
 助成を受けて活動できました。

社会課題解決 『みやぎチャレンジプロジェクト』助成事業

この事業は、災害や子育て、いじめ等多様な社会課題を解決する必要性を広く県民にアピールしながら、その活動資金を調達するために、赤い羽根共同募金会と一緒に寄付の呼びかけを行い、県共同募金会を通じて、参加団体に対して活動資金が助成される事業です。

「一般社団法人プレーワーカーズ」

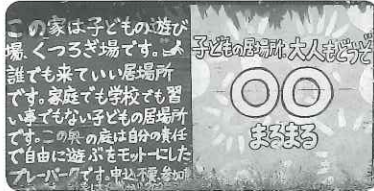

目印の看板



夏の風物詩 スイカ割
 「こっち」「もっど前」
 うまく当たるかな～



自然の中には好奇心と発見がいっぱい



たくさんさんの梅の実の収穫の様
 子に興味津々

赤い羽根 みやぎ子ども食堂助成事業

この事業は「おすび丸ピンバッジ募金」を原資として「食」の提供と「見守り」を通して、安心して過ごせる子どもたちの居場所づくりに取り組む地域団体へ県共同募金会より助成される事業です。

「ふれあいcafe」



旬の野菜を取り入れた栄養豊富な食事を提供しています



テイクアウト用のお弁当

街頭募金のお知らせ

宮城県名取北高等学校奉仕活動部による街頭募金を実施します。活動においては新型コロナウイルス感染対策を取りながら実施します。たくさんの方のご協力をお待ちしております。

日時：令和3年10月17日(日) 10:00～13:45

場所：イオンモール名取 1F レストラン街入口付近・1F GU入口付近の2か所で行います。

※新型コロナウイルス感染状況により、中止となる場合もございます。予めご了承ください。

名取市身体障害者福祉協会について

名取市身体障害者福祉協会は、市内の身体障がい者の団結を図るとともに、相互援助の実践に努めることを目的に設立された団体です。

現在新型コロナウイルス対策で休会しておりますが、それ以前は会員研修会の実施などを通じて、日常生活に役立つ知識を増やすとともに会員相互の交流を図り、県協会の事業を幅広く周知してきました。

本会の活動に興味を持った方や障がいをお持ちの方と交流したい方はぜひ事務局までお問合せ下さい。

【お問合せ先】

名取市身体障害者福祉協会事務局
 (名取市役所社会福祉課障がい者手帳係内)
 ☎022(724)7107 担当 伊藤

認知症家族等交流会

「いっく堂」で共に語り合える仲間に出会い、新しい発見をしてみませんか？

★開催日 令和3年11月25日(木)から

★時間 毎月開催(10月中止) 14時00分～15時00分

(受付は13時45分)

★参加費 名取市社会福祉協議会会議室 100円(資料代など)

★対象 市内にお住まいで現在介護をされている方、介護経験のある方

★参加申込 方へ介護に興味のある方、新型コロナウイルス感染症の感染拡大予防対策の為に、事前申込制での開催となります。

【参加申込・お問合せ先】

名取市社会福祉協議会
 〒981-8556 名取市役所1F ☎022(724)8856



シリーズ

お宝活動

住民の皆様が行う支え合い活動「お宝」をご紹介します!

お知らせします!



おしゃべりカフェ いぐすぺ



毎月第4木曜日に美田園北団地集会所にてお茶会が行われています。お茶っこのみを中心にしてはいますが、参加者から「小物作りをしてみたい!」という要望があった場合には、参加者の意見を企画に取り入れながらイベントを開催するなど、全員で楽しめる活動にしています。

新型コロナウイルス感染症の影響で何度かお休みすることがありましたが、現在は感染症対策を徹底した上で実施しています。

話題はもっぱらコロナワクチンや買い物など日常の事で、「これからも続けて欲しい。」「みんなでお話できる場所があるのはやっぱりいいね。」という声が聞かれました。

また、代表の宇佐美さんからは、「活動が気になったら、地区に関係なく参加して欲しい。」というお話がありました。

賑やかで笑いが絶えない雰囲気の中で行われている活動ですので、皆さんもぜひ参加してみたいはかがでしょうか?



◆名取市社会福祉協議会の情報を発信しています!

エフエムなとり
「なとらじ801」

★社協事業の紹介について

FM80.1MHz

放送内容:名取市社会福祉協議会の活動内容や市民の方々に
向けたお知らせなどを紹介しています。

放送日:毎月第3木曜日 9時30分~9時45分

再放送日:同日13時15分~13時30分

★地域支え合い活動の紹介について

放送内容:地域にある支え合い活動について、活動者の方や
参加者の生の声を紹介しています。

放送日:毎月第4木曜日 9時30分~9時45分

再放送日:同日13時15分~13時30分



メガネ クーポン

メガネの相沢名取店様より「敬老の日」にあたり名取市のお年寄りにお祝いとして
老眼鏡クーポン券を20組ご寄付いただきました。

このクーポン券を抽選で20名様に差し上げます。応募方法は下記の通りです。

多くの方のご応募をお待ちしております。

【対象者】 満65歳以上でご本人がメガネの相沢名取店に出向くことができる方(検眼が必要です)
*過去に当選した方はご遠慮願います。

【申込方法】 官製はがきに「老眼鏡クーポン券」と記入し、住所、氏名、年齢、電話番号をご記入の上、
名取市社会福祉協議会(〒981-1224 名取市増田5丁目13-35)までご応募ください。

【申込締切日】 10月15日(金)(当日消印有効)
*申し込み多数の場合は抽選となります。

なお、当選発表はクーポン券の発送をもって代えさせていただきます。



印刷/中島印刷所

022-384-6669



【お問い合わせ、ご相談】

社会福祉法人 名取市社会福祉協議会

〒981-1224 名取市増田五丁目13番35号 TEL 022-384-6669

ホームページもご覧下さい。